

Al Dirigente Scolastico

Sede

Roma, 29.06.2020

Oggetto: Piano scuola 2020-2021

Gent.mi,

con il decreto 0000039 del 26.06.2020 è stato finalmente ufficializzato il "Documento per la pianificazione delle attività scolastiche, educative e formative in tutte le Istituzioni del Sistema nazionale di Istruzione" per l'anno scolastico 2020- 2021.

Il decreto, che ai fini del contenimento del contagio da SARS-CoV-2 assume integralmente le indicazioni del Verbale n° 82 del Comitato Tecnico scientifico e la successiva integrazione di cui al Verbale N° 90 dello stesso Comitato, indica specifiche misure di prevenzione richiedenti alle Istituzioni Scolastiche adempimenti organizzativi per la sicurezza e la didattica particolarmente problematici.

I principi cardine delle misure di prevenzione, oltre alla preconditione per l'accesso agli edifici scolastici ed alle relative attività, rappresentata da:

- l'assenza di sintomatologia respiratoria o di temperatura corporea superiore a 37.5°C anche nei tre giorni precedenti;
- non essere stati in quarantena o isolamento domiciliare negli ultimi 14 giorni;
- non essere stati a contatto con persone positive, per quanto di propria conoscenza, negli ultimi 14 giorni.

Prevede in generale la rigorosa igiene delle mani, personale e degli ambienti, l'uso di mascherina (chirurgica o di comunità) per la protezione delle vie respiratorie ed il distanziamento interpersonale di almeno un metro, sia per quanto attiene alle postazioni didattiche e di lavoro che per quanto attiene ai flussi negli spostamenti all'interno degli edifici scolastici.

Di particolare rilevanza e di non semplice applicazione appare la prescrizione relativa al distanziamento fisico delle postazioni degli allievi che determina, nella maggior parte dei casi, una rilevante diminuzione degli affollamenti all'interno dell'aula, con evidenti riflessi sulla determinazione degli organici, sul numero delle aule o di altri ambienti da destinare alla didattica e sulle relative modalità organizzative.

Per tale ragione, come già detto in una precedente e specifica comunicazione, pervengono, da parte di molte Istituzioni Scolastiche, richieste per la progettazione degli spazi didattici e dei relativi percorsi in osservanza delle indicazioni del citato Decreto ministeriale.

Per una corretta individuazione delle postazioni all'interno delle aule è indispensabile avere a disposizione le planimetrie quotate degli edifici scolastici che, laddove non rese disponibili dall'ente locale, dovranno essere realizzate.

In considerazione del fatto le planimetrie per le emergenze sono rappresentative, quindi non una riproduzione fedele ed in scala dell'edificio, e tenuto conto che il rilievo metrico e la relativa restituzione grafica non sono attività previste dal contratto di consulenza vigente con la Euservice, le proponiamo i seguenti servizi.

Rilievo metrico e relazione tecnica disposizione arredi	Importo per edificio (iva esclusa)
<ul style="list-style-type: none"> • Sopralluogo per rilievo metrico diretto in pianta tramite distanziometro con puntatore laser dei locali e degli ambienti di passaggio. • Restituzione grafica in scala realizzata tramite software di disegno tecnico assistito (CAD) e comprende: <ul style="list-style-type: none"> ○ Planimetria quotata ○ Disposizione arredi nelle classi ○ Percorsi ed indicazioni per la segnaletica orizzontale 	€ 250,00 + € 10,00 per ogni locale (*)

(*) Per "locali" si intendono: aule, laboratori, mense, uffici.

Relazione tecnica disposizione arredi (su rilievo fornito dall'istituto scolastico)	Importo per edificio (iva esclusa)
<ul style="list-style-type: none"> • Restituzione grafica in scala realizzata tramite software di disegno tecnico assistito (CAD) e comprende: <ul style="list-style-type: none"> ○ Planimetria quotata ○ Disposizione arredi nelle classi ○ Percorsi ed indicazioni per la segnaletica orizzontale 	€ 150,00 + € 6,00 per ogni locale (*)

(*) Per "locali" si intendono: aule, laboratori, mense, uffici.

In attesa della disponibilità del "cruscotto informativo", considerata la necessità di avanzare richieste all'Ente Locale, contrattare gli organici o di deliberare all'interno degli organi collegiali circa le modalità didattiche, è possibile una simulazione tramite l'allegato schema di progettazione degli spazi didattici in scala 1:50 da sovrapporre ad una planimetria dell'aula autoprodotta.

Rimanendo a Vs. disposizione per ogni chiarimento e in attesa di un Vs. cortese cenno di riscontro, cogliamo l'occasione per porgere cordiali saluti.

Per informazioni sulla presente offerta si prega di far riferimento alla nostra segreteria allo 0774 903270 - 81@euservice.it

Allegati:

1. Scheda prenotazione servizio
2. ipotesi di planimetria con i percorsi comuni"
3. ipotesi di disposizione delle postazioni didattiche - aula 6m x 8m
4. ipotesi di distanziamento interpersonale - particolareggiato cattedra

EUSERVICE s.r.l.

(Amministratore Delegato)

Dott. Ing. Angelo Leone

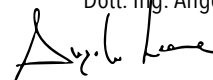

Servizi di progettazione degli spazi didattici

(D.L. 34/2020 art. 231, comma 2, lettera f)

Istituto

Indirizzo

Città

Cap

P.Iva/C.F.

CIG

Meccanografico

Compilare la tabella seguente indicando per ogni edificio il numero dei locali da valutare (aule, laboratori, mense, uffici) in corrispondenza del servizio richiesto.

Edifici	Indirizzo	Rilievo e relazione (N. locali)	Solo relazione (N. locali)	Importo (*) (iva esclusa)
Edificio 1				
Edificio 2				
Edificio 3				
Edificio 4				
Edificio 5				
Edificio 6				
Edificio 7				
Edificio 8				
Edificio 9				

(*) "Rilievo e relazione" € 250,00 + € 10,00 per ogni locale

"Solo relazione" € 150,00 per + € 6,00 per ogni locale

Luogo e Data:

(Timbro e firma)

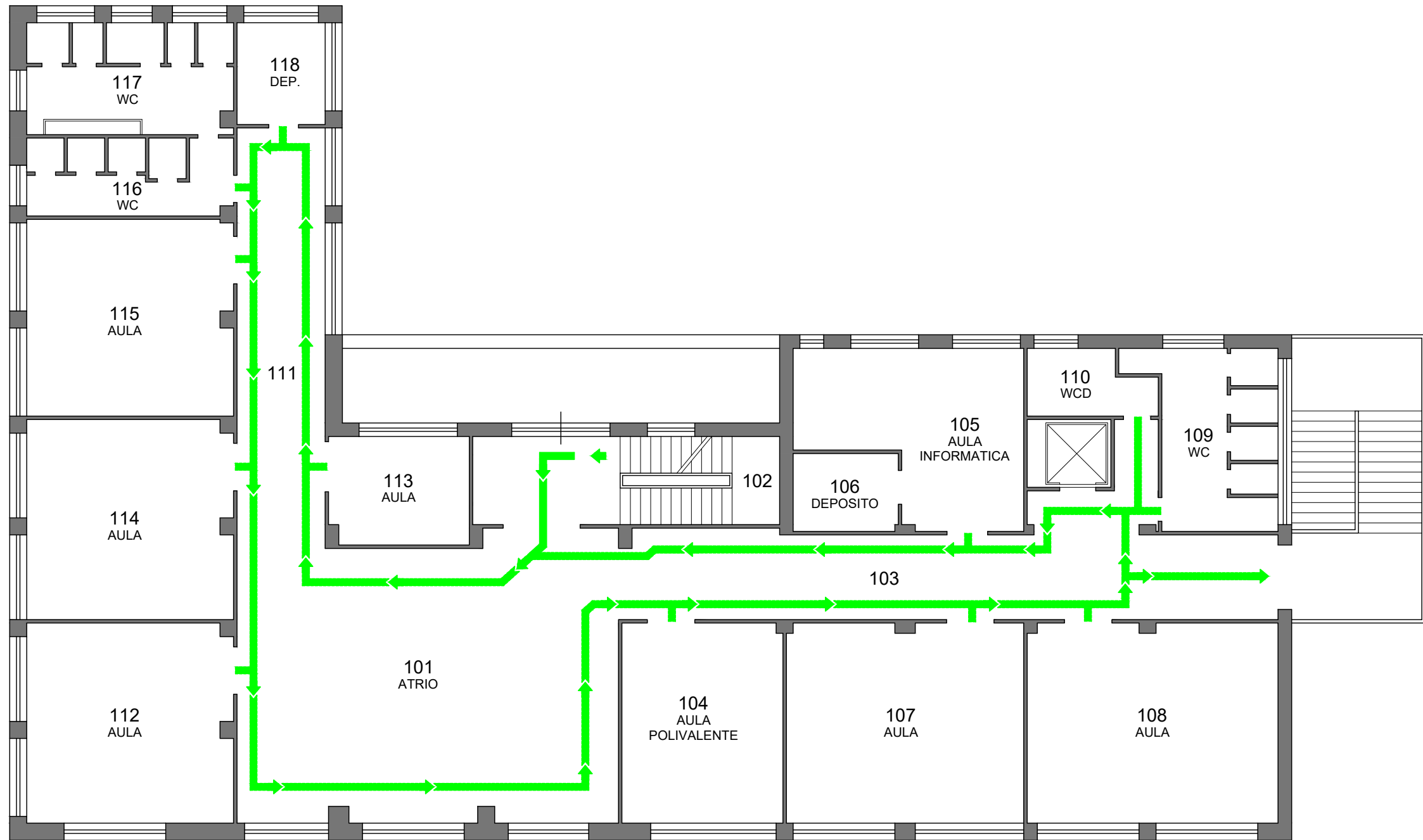

DIMENSIONI ARREDI (SCALA 1:50)

BANCO (SINGOLO)

CATTEDRA

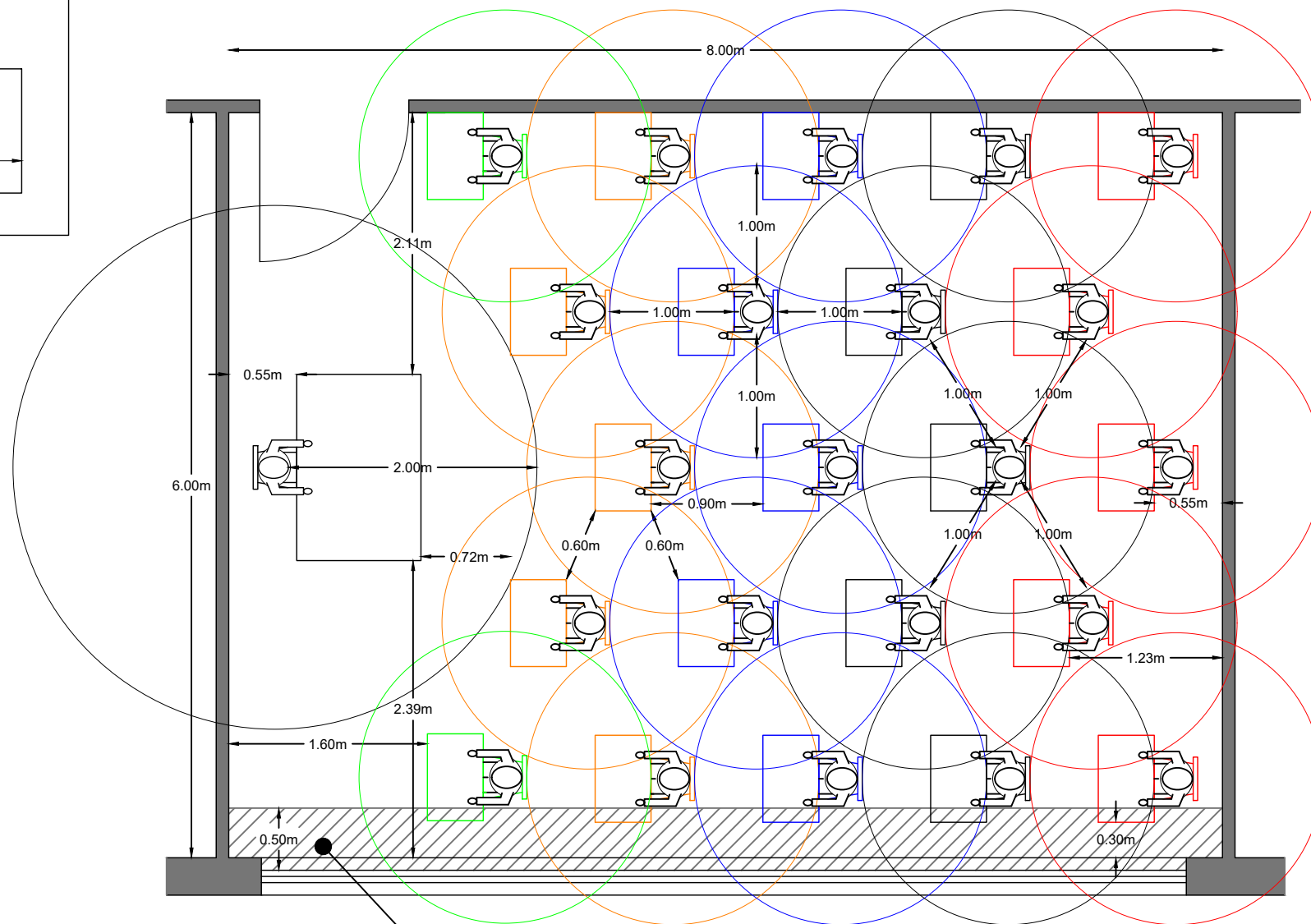
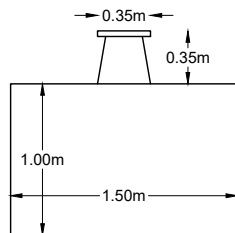
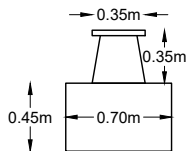

AREA DI AZIONE
DELLE FINESTRE

DIMENSIONI ARREDI (SCALA 1:50)

BANCO (SINGOLO)

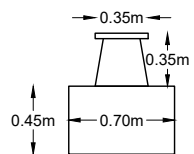

CATTEDRA

